JÁSZKUN GAZDASÁG

A JÁSZ-NAGYKUN-SZOLNOK MEGYEI KERESKEDELMI ÉS IPARKAMARA KIADVÁNYA

A VÁLLALKOZÓK ÉS VÁLLALKOZÁSOK MAGAZINJA

2019. III. NEGYEDÉV

NEMZETKÖZI ÜZLETI AJÁNLATOK

TERMÉKDÍJÁTALÁNY A CSEKÉLY MENNYISÉGŰ KIBOCSÁTÓKNÁL

MEGJELENT AZ IRINYI-TERV IPARSTRATÉGIAI TÁMOGATÁSI PROGRAMJÁNAK ÚJ KIÍRÁSA

ÉSZAK-ALFÖLDI INNOVÁCIÓS DÍJ PÁLYÁZATI FELHÍVÁS 2019.

otpbusiness
A vállalkozások bankja

SALGÓ MÓNIKA
OTP BUSINESS - TANÁCSADÓ

GÁL-BEREY TÜNDE
VILLÁMFORDÍTÁS FORDÍTÓIRODA - TULAJDONOS

„Együtt fejlődünk egy közös cél érdekében.”

Partnerek vagyunk vállalkozása fejlődésében.

www.otpbank.hu • www.otpbusiness.hu • 06 1 366 6030

JÁSZKUN GAZDASÁG

TARTALOM

4 BESZÁLLÍTÓI-, FOGLALKOZTATÓI- ÉS TURISZTIKAI FÓRUM ÉS WORKSHOP

5 ÉSZAK-ALFÖLDI INNOVÁCIÓS DÍJ PÁLYÁZATI FELHÍVÁS 2019.

6 MEGJELENT AZ IRINYI-TERV IPARSTRATÉGIAI TÁMOGATÁSI PROGRAMJÁNAK ÚJ KIÍRÁSA

7 HÁROM ÁGAZAT TAROLJA LE AZ NHP FIXET

8 TERMÉKDÍJÁTALÁNY A CSEKÉLY MENNYISÉGŰ KIBOCSÁTÓKNÁL
DEBRECZENI LÁSZLÓ - KAMARAI SZAKTANÁCSADÓ

12 NEMZETKÖZI ÜZLETI AJÁNLATOK
ENTERPRISE EUROPE NETWORK

14 AKI FÁT ÜLTET, AZ A JÖVŐNEK DOLGOZIK
DERULA KFT.

16 MEGBÍZHATÓ PARTNER A ROSENBERGER
ROSENBERGER MAGYARORSZÁG KFT.

18 "A KÖRNYEZET MEGÓVÁSA, MELYBEN ÉLÜNK, MINDANNYIUNK FELELŐSSÉGE ÉS FELADATA IS EGYBEN"
KLK-ÖKO HUNGARY KFT.

20 AJTÓ, ABLAK FÁBÓL!
SZO-FA ABLAKGYÁRTÓ KFT.

22 ELEKTRONIKAI GYÁRTÁS, JAVÍTÁS, ÖSSZESZERELÉS
V&L ELECTRONICS KFT.

24 „SEMMELWEIS NYOMÁBAN" CÍMMEL VERSENY A JÁSZ-NAGYKUN-SZOLNOK MEGYEI HETÉNYI GÉZA KÓRHÁZBAN
KÖVESDINÉ KŐSZEGI ERIKA - EGÉSZSÉGÜGYI GYAKORLATVEZETŐ

27 A MEGYE NYÁRI TÁBORAIBA VITTÜK A SZAKMÁKAT

IMPRESSZUM

JÁSZ-NAGYKUN-SZOLNOK MEGYEI KERESKEDELMI ÉS IPARKAMARA

Kiadja: Jász-Nagykun-Szolnok Megyei Kereskedelmi és Iparkamara, 5000 Szolnok, Verseghy park 8., www.iparkamaraszolnok.hu
Megjelenéssel kapcsolatos információk: Szép Tibor, tel: +36 20 256 5823, email: tibor.szep@iparkamaraszolnok.hu
Nyomda: Hatás Reklámstúdió Kft., 5000 Szolnok, Koszorú u. 11. , www.hatasreklam.hu | **Megjelenik:** 750 példányban
Fotók: freepik.com **Terjesztés:** Jász-Nagykun-Szolnok megye, önkéntes kamarai tagok részére ingyenes.

BESZÁLLÍTÓI-, FOGLALKOZTATÓI- ÉS TURISZTIKAI FÓRUM ÉS WORKSHOP

A Jász-Nagykun-Szolnok Megyei Kereskedelmi és Iparkamara, valamint a Jász-Nagykun-Szolnok Megyei Foglalkoztatási Paktum Iroda 2019. szeptember és december között 12 helyszínen megvalósuló rendezvénysorozatot szervez a helyi és térségi nagy vállalatok, KKV-k, munkaerő közvetítők és szakképzési intézmények bevonásával.

A **beszállítói fórum** célkitűzése a beszállítói hálózatok kialakítása a megyei gazdaság teljesítőképességének növelése érdekében. Prioritás, hogy a nagyvállalkozások új beszállítóikat a megye határain belülről találják meg. A fórumon lehetőség lesz a nagy vállalatok bemutatkozására, a beszállítókkal szembeni elvárásaik ismertetésére, majd személyre szabott B2B találkozók lebonyolítására is.

A **foglalkoztatói fórum** célja az aktívabb kapcsolat kialakítása a munkáltatók és szakképző/toborzó intézmények között. A rendezvényeken lehetőség lesz a felmerülő javaslatok megvitatására és az igények felmérésére. A rendezvény szakmai tartalma magába foglalja a különböző pályázati lehetőségek és támogatások megismerését, a hiányszakmák feltérképezését és a tanműhelyek jó gyakorlatának bemutatását.

A **Jászkun Termékbörze** rendezvénysorozat keretében ingyenes megjelenési lehetőséget kívánunk biztosítani a Jász-Nagykun Szolnok megyében tevékenykedő, helyi termékeket előállítói kézművesek, vállalkozók és őstermelők számára termékeik népszerűsítése és piacuk bővítése érdekében.

A **turisztikai workshop és helyi termék kiállítás** célja, hogy szakmai segítséget nyújtson a termékfejlesztéshez, ösztönözze a helyi fogyasztást, támogassa az új piaci lehetőségek feltérképezését. A workshop előadásainak keretében bemutatásra kerülnek a meghatározó trendek, és már működő jó gyakorlatok, marketing és értékesítési eszközök.

ÉSZAK-ALFÖLDI INNOVÁCIÓS DÍJ PÁLYÁZATI FELHÍVÁS 2019.

Az MTA Debreceni Területi Bizottsága (DAB), a Hajdú-Bihar, a Szabolcs-Szatmár-Bereg és Jász-Nagykun-Szolnok Megyei Kereskedelmi és Iparkamara és az INNOVA Észak-Alföld Regionális Fejlesztési és Innovációs Ügynökség közösen Észak-Alföldi Innovációs Díj pályázatot hirdet az innovatív technológiában és/vagy termékfejlesztésben kiemelkedő vállalkozások számára.

Az Észak-Alföldi Innovációs Díj célja a nemzeti vagy az Észak-Alföldön kiemelkedő eredménnyel járó olyan fejlesztő munka, valamint kimagasló gazdasági teljesítmény elismerése, amely:

- termékfejlesztést,
- technológiai fejlesztést,
- informatikai rendszerfejlesztést,
- szolgáltatásfejlesztést

valósított meg saját vagy állami finanszírozásban. Pályázni lehet az utóbbi három évben végrehajtott sikeres innováció leírásával, képekkel, rajzokkal történő bemutatásával. A részletes formai követelményeket a pályázati útmutató tartalmazza.

A pályázatok elbírálását a DAB elnöke, a kamarák és az innovációs ügynökség véleményezése, illetve rangsorolása alapján végzi el, szakértők bevonásával (megyénként egy-egy díj kerül átadásra).

A pályázatok benyújtásának helye, módja, határideje:

Beadási határidő: 2019. október 11. (péntek) 12:00

A pályázatoknak az illetékes megyei kamara címére kell beérkezniük.

A pályázat eredményét az Innovációs Díj (kisplasztika és oklevél) átadásával a DAB elnöke és a kamarák elnökei közösen hirdetik ki, a Magyar Tudomány Napja alkalmából, 2018. november 12-én szervezett ünnepi ülésen.

A díjjal kapcsolatos egyéb információk beszerezhetők:
Rabi Zsuzsa
Tel: (56) 510-629,
E-mail:
zsuzsa.rabi@iparkamaraszolnok.hu.

A pályázati útmutató letölthető az alábbi honlapról:
www.innoregio.hu
és a kamarai honlapokról:
www.hbkik.hu,
www.iparkamaraszolnok.hu,
www.szabkam.hu.

MEGJELENT AZ IRINYI-TERV IPARSTRATÉGIAI TÁMOGATÁSI PROGRAMJÁNAK ÚJ KIÍRÁSA

A 2,5 milliárd forintos keretre szeptember 2. és 23. között pályázhatnak a kis- és középvállalkozások. A programban a feldolgozóipar vállalatainak technológiai megújulását támogatják. A legnagyobb elnyerhető összeg 400 millió forint, a legkisebb projekt 100 millió forintos lehet, amihez minimum 50 millió forint vissza nem térítendő támogatás kapható - ismertette György László, az Innovációs és Technológiai Minisztérium (ITM) gazdaságstratégiáért és -szabályozásért felelős államtitkára.

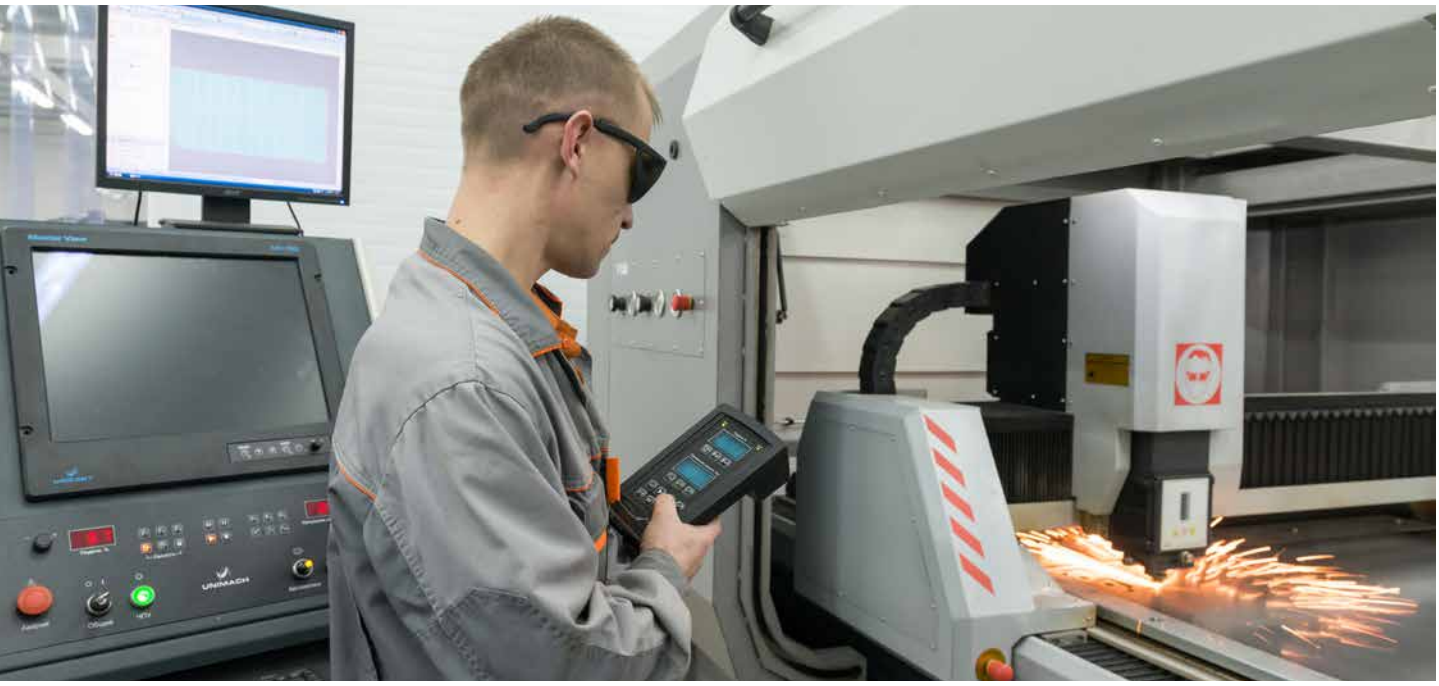

A támogatást azok a vállalatok kaphatják, amelyek élen járnak Magyarországon a technológiai megújulásban, és példát mutatnak a gazdaságosabb, költséghatékonyabb, környezeti értelemben fenntarthatóbb gazdálkodásban - hangsúlyozta az államtitkár.

György László elmondta, hogy az elbírálás szigorú szabályok szerint történik. Megvizsgálják, hogy a projekt milyen új technológiát, eljárást alkalmaz, és valós piaci igényre irányulnak-e a fejlesztések. Fontos szempont, hogy a technológiai megújulás eredményeképpen mennyivel nő az árbevétel az érintett vállalkozásoknál, mekkora bérnövekedés valószínűsíthető, mennyivel csökkenthetők a fajlagos költségek, az energiaköltségek, illetve az energiafelhasználás - jelezte.
Az elbírálás szempontjai közül kiemelte az exportból származó árbevételek lehetséges növekedését, valamint azt is, hogy a vállalat együttműködik-e szakképző intézményekkel, egyetemekkel.

Az államtitkár hangsúlyozta: az ITM folyamatosan vizsgálja, hogy a világgazdaságban történő változásokra milyen jó válaszok adhatók gazdaságstratégiai szinten. Különösen fontosnak nevezte, hogy a kutatásokat közelebb viszik az egyetemekhez, az egyetemeket pedig a gazdaság szereplőihez, ugyanakkor a vállalatokkal szemben is elvárás, hogy közelebb vigyék tudásukat az egyetemekhez és a szakképző intézményekhez.

Forrás: MTI

HÁROM ÁGAZAT TAROLJA LE AZ NHP FIXET

A Magyar Nemzeti Bank felmérései alapján a korábbi támogatott hiteleknél a cégek döntő többsége a kevésbé kiszámítható, változó kamatozású konstrukciókat választotta, ezért is hirdette meg januárban a jegybank – a kamatkockázatot csökkentve – az NHP Fix-et. Az első fél éves statisztikák jól mutatják, hogy a mezőgazdaság, a feldolgozóipar és a kereskedelem cégei élnek leginkább a lehetőséggel.

A Növekedési Hitelprogram legújabb elemeként, januárban indult kedvezményes kamatozású vállalkozói hitel- és lízingkonstrukció, az NHP Fix célja az volt, hogy a vállalati hitelállomány nagyobb arányban álljon fix kamatozású hitelekből, így csökkentve a kamatkockázatot.

A Magyar Nemzeti Bank felmérései alapján ugyanis korábban a vállalkozások sokkal szívesebben választották a rövidtávon kedvező, alacsony költségű, de változó kamatozású megoldásokat: a teljes állomány 80 százalékát az ilyen hitelek tették ki. Sajnálatos módon éppen azoknál a vállalkozásoknál volt népszerűbb a jegybanki alapkamatot követő, változó kamatozású hiteltípus, amelyek likviditása gyengébb.

2016-ban és 2017-ben csaknem 14 ezer szerződést kötöttek a Növekedési Hitelprogram keretében a vállalkozások, az egy ügyletre jutó átlagos szerződéses összeg meghaladta a 31 millió forintot. Az NHP Fix is népszerű, a konstrukció bevezetésének első hat hónapjában több mint 6 ezer vállalkozás összesen 7635 ügylet révén 175 milliárd forint értékben jutott forráshoz. A vállalkozások azonban egyelőre kisebb összegű hitel és lízingügyleteket kötnek, mint a korábban elérhető konstrukciókban, az átlagos szerződéses összeg ugyanis még kevesebb, mint 23 millió forint.

Meglepő, hogy az NHP Fix esetében jóval nagyobb arányt képviselnek a lízingkonstrukciók. A program korábbi ütemeiben a lízingügyletek nagyjából a kihelyezések 20-25 százalékát érték el, idén viszont a konstrukciók összértékének már csaknem felét. Ez annál inkább jelentős arány, ha figyelembe vesszük, hogy a lízingügyletek átlagosan kisebb összegűek. A mikro-vállalkozások esetében a lízingügyletek aránya 50 százalék feletti: 87,3 milliárd forintból 44,1 milliárd lízing. A kisvállalkozásoknál 44 százalék (51,1 milliárdból 22,3 milliárd forint), a közepeseknél pedig 28,4 százalék ez az arány (36,3 milliárdból 10,3 milliárd forint).

Ha az ágazatok szerint vizsgáljuk a cégeket, akkor elmondható, hogy 2015-ben a kereskedelem, a mezőgazdaság és a feldolgozóipar cégei vették leginkább igénybe a támogatási formákat fejlesztéseihez. Négy éve ezek a vállalkozások igényelték a Növekedési Hitelprogram kihelyezéseinek több mint 56 százalékát, majd ez az arány 2017-re 30 százalékra csökkent. Leginkább azért, mert az említett ágazatokban az igényelt hitelek összege két év alatt nagymértékben csökkent, míg az ingatlanügyletekre igénybe vett összeg inkább csak enyhén csökkent ebben az időszakban, így fordulhatott elő, hogy tavalyelőtt ingatlanügyletekre költötték a kedvezményes-konstrukciók több mint negyedét.

Az NHP Fix első hat hónapjában azonban ismét a mezőgazdasági ágazat képviselői éltek leginkább az NHP Fix lehetőségével – az összes kihelyezés 22,8 százaléka került az agráriumba –, amit a feldolgozóipar több mint 14-, illetve a kereskedelem követett nagyjából 13 százalékkal. A felvett források összegét tekintve, míg ingatlanügyletekre 2017-hez képest idén jóval kevésbé vették igénybe a kedvezményes konstrukciókat, az említett három ágazat szereplői egyre aktívabbak: a mezőgazdaság cégeihez nagyjából 40-, a feldolgozóipar vállalkozásaihoz 25-, míg a kereskedelem képviselőihez hozzávetőleg 23 milliárd forint került az első fél évben.

Az OTP Bank elkötelezett a magyar vállalkozások kiszámítható működésének támogatásában, így az NHP Fix konstrukciói is elérhetőek a pénzintézetnél. A társaság részesedése már 12,5%-os a Növekedési Hitelprogram legújabb ütemében folyósított kihelyezések tekintetében.

DEBRECZENI LÁSZLÓ - KAMARAI SZAKTANÁCSADÓ

TERMÉKDÍJÁTALÁNY A CSEKÉLY MENNYISÉGŰ KIBOCSÁTÓKNÁL

A környezetvédelmi termékdíj szabályrendszere a gépjármű gyártók, kereskedők és a mezőgazdasági termelők termékdíjátalányán kívül lehetőséget ad egy harmadik gazdálkodói körnek is az általános szabályokhoz viszonyított jelentősen kevesebb adminisztrációval járó termékdíjátalány alkalmazására. Ez a gazdálkodói kör nem más, mint meghatározott mennyiségi kereteken belül termékdíjköteles terméket kibocsátó kötelezettek, akiket a termékdíj szabálya csekély mennyiségű kibocsátóknak nevesít.

A környezetvédelmi termékdíj szabályrendszere a gépjármű gyártók, kereskedők és a mezőgazdasági termelők termékdíjátalányán kívül lehetőséget ad egy harmadik gazdálkodói körnek is az általános szabályokhoz viszonyított jelentősen kevesebb adminisztrációval járó termékdíjátalány alkalmazására. Ez a gazdálkodói kör nem más, mint meghatározott mennyiségi kereteken belül termékdíjköteles terméket kibocsátó kötelezettek, akiket a termékdíj szabálya csekély mennyiségű kibocsátóknak nevesít.

A környezetvédelmi termékdíj rendelkezései a termékdíjátalány, vagyis az átalányadózás szabályainak általános elveiből fakadóan, ennél a jogcímnél is ún. törvényileg „rögzített összegű” termékdíj megfizetését írja elő az arra jogosult gazdálkodónak, és részükre az adminisztrációs részkötelezettsége(ke)t minimális szinten határozza meg.

A Ktdt. egy korábbi magyarázata a termékdíj átalány jogintézményének indoklásaként azt mondja ki, hogy: *„Az átalány célja, hogy az ezen kategóriákba tartozó kötelezettek adminisztrációs terheit a szabályozás ezáltal minimálisra csökkentse. A csekély kibocsátók köre úgy került meghatározásra, hogy igazodjon a legkisebb vállalkozások jellemző kibocsátásához…”*

MILYEN FELTÉTELEI VANNAK A CSEKÉLY MENNYISÉGŰ KIBOCSÁTÓ TERMÉKDÍJÁTALÁNYÁNAK?

Két jól elkülöníthető feltételnek kell megfelelni. Az első feltétel, hogy az átalányt igénybe vevő a tárgyévben a következőben részletezett termék- és anyagáramokat meg nem haladó mennyiségű termékdíjköteles terméket bocsáthat ki:

- 30 kg akkumulátort,
- csomagolószer termékkör esetén
  - 3000 kg üveget,
  - 300 kg – a műanyag bevásárló-reklám táska nélkül számított – műanyagot,
  - 75 kg műanyag bevásárló-reklám táskát,
  - 300 kg társított vagy rétegzett csomagolószert,
  - 500 kg papír, fa, természetes alapú textil csomagolószert,
  - 300 kg fém csomagolószert,
  - 300 kg egyéb csomagolószert,
  - azonban az üveg anyagáramon kívül csomagolószerből mindösszesen legfeljebb,
  - 1000 kg csomagolószert,
- 40 kg egyéb kőolajterméket,
- elektromos, elektronikai berendezés termékkör esetében (legfeljebb 100 kg)
  - 40 kg háztartási nagygépet,
  - 40 kg háztartási kisgépet,
  - 40 kg információs (IT) és távközlési berendezést, kivéve a rádiótelefon készüléket,
  - 40 kg szórakoztató elektronikai cikket,
  - 40 kg barkácsgépet, szerszámot,
  - 10 kg játékot, szabadidős és sportfelszerelést,
  - 10 kg ellenőrző, vezérlő és megfigyelő eszközt,
  - 10 kg adagoló automatát,
  - 5 kg rádiótelefon készüléket
- 60 kg gumiabroncsot,
- 100 kg reklámhordozó papírt,
- 2 kg egyéb műanyag terméket,
- 200 kg egyéb vegyipari terméket,
- 200 kg irodai papírt.

Második feltétel, hogy a mennyiség kibocsátása kizárólag végfelhasználó vevő részére történhet. A végfelhasználót a környezetvédelmi termékdíjról szóló 2011. évi LXXXV. törvény (Ktdt.) pontosan lehatárolja, mégpedig *„a terméket tovább már nem értékesítő, a szükséglete kielégítésére felhasználó természetes, vagy jogi személy.”* értelmező rendelkezéssel.

Sok esetben a termékdíj szabályaiban eligazodni kívánó személyek a végfelhasználónak történő értékesítést a kiskereskedelmi tevékenységhez kapcsolják, és

ebben nincs is semmi kivetnivaló, mivel a kereskedelemről szóló 2005. évi CLXIV. törvény 2.§ 13. pontja azt mondja ki, hogy *„kiskereskedelmi tevékenység: üzletszerű gazdasági tevékenység keretében termékek forgalmazása, …a végső felhasználó részére”.*

Az eddig ismertettek birtokában kijelenthető, hogy a csekély mennyiségű átalányt igénybe vevő kötelezettnek saját jól felfogott érdekében a tárgyévre célszerű olyan üzleti tervet készíteni, amelyben jól behatárolható a kibocsátott termékdíjköteles termék mennyisége, a kereskedelmi tevékenység és a vevői partnerek köre.

KIK ALKALMAZHATJÁK EZT AZ ÁTALÁNYT?

Rövid megfogalmazásban azok a gazdálkodók, akik termékdíjköteles termék kapcsán kötelezettnek minősülnek. A feltett kérdést a gazdaságosság és megtérülés oldaláról vizsgálva a belföldi gyártó kötelezettnél nehezen elképzelhető az átalány alkalmazása, azonban a külföldről történő behozónál és a szerződéses átvállalónál már reálisan elképzelhető és a fenti feltételek együttes fennállásával kivitelezhető.

A külföldről történő behozóknak persze ilyen kis mennyiségeknél (is) meg kell vizsgálniuk a beszerzési árat is, hiszen jó esély van arra, hogy a belföldi beszállító kedvezőbb feltételekkel szállítja le a termékdíjköteles terméket. Reális megoldás lehet az említett szerződéses átvállalás – az már egy másik kérdés, hogy ilyen mennyiségnél megéri-e a plusz adminisztráció.
A szóba jöhető szerződéses átvállalási jogcím például az az eset, ha az átvállaló gazdálkodó a beszerzett csomagolószerből csomagolást hoz létre.

Az átvállalási szerződésben a szerződő feleknek meg kell adniuk többek között a csomagolószer megnevezését, vámtarifaszámát, CsK kódját, az átvállalás időszakának a meghatározását és az átvállalás jogcímének pontos jogszabályi helyét is.

A szerződés létrejöttét a megkötéstől számított 15 napon belül kell az átvállalónak bejelenteni az állami adóhatósághoz a 19TKORNY nyomtatvány ASZ lapjának kitöltésével és beküldésével.

HOGYAN KELL TELJESÍTENI A BEJELENTÉST ÉS A BEVALLÁST?

Amennyiben a kötelezett a tárgyévben a csekély mennyiségű kibocsátás feltételeinek az üzleti tervek szerint megfelel és a termékdíjátalány szabályait alkalmazni is kívánja, abban az esetben első lépésként bejelentést kell tennie legkésőbb a tárgyév január 31-ig az állami adóhatósághoz.

A bejelentési kötelezettséget a 19TKORNY nyomtatvány kitöltésével és elektronikus úton történő beküldésével teljesítendő. A bejelentés során a 19TKORNY nyomtatvány főlapján a termékkörre vonatkozóan bejelentést nem kell tenni, azonban a termékdíj-kötelezettség keletkeztetésének időpontját, vagyis első belföldi forgalomba hozatal, első saját célra felhasználás vagy készletre vétel időpontját meg kell adni.

Fontos, hogy a termékdíjátalány választása tárgyéven belül nem változtatható meg, kivétel ha a csekély mennyiségű kibocsátó a fenti termék-, anyagáramok valamelyikének mennyiségi határárát túllépi.

Az átalány mennyiségi keretének túllépését a nyomtatvány D blokkjában a túllépést követő 15 napon belül kell bejelenteni, és ettől az időponttól az termékdíj-kötelezettség keletkezésében érintett valamennyi termékdíjköteles termékről mennyiségi korlátozás nélkül Ft/kg termékdíjtétel szerint tárgy negyedévente bevallást és megfizetést kell teljesíteni.

Ezen túl az is lényeges, hogy a termékdíjátalány szabályai szerint a tárgyévet követő január 20-ig a termékdíjátalány szabályai szerint is kell bevallást teljesíteni – 2019. évre vonatkozóan 2020. január 20-ig a 19KTA nyomtatvány kitöltésével és elektronikus úton történő beküldésével.

MENNYI TERMÉKDÍJAT KELL FIZETNI?

A termékdíjátalányt választó csekély mennyiségű kibocsátónak a bevallási határidőig kell megfizetni a termékdíjátalány összegét, mégpedig a NAV

környezetvédelmi termékdíj adóbevételi számla megnevezésű 10032000-01037454-00000000 számlaszámú, 920-as számlajelű államháztartási számlára kell befizetnie.

A megfizetendő termékdíjátalány mértéke termékáramonként a következő:

- akkumulátor termékáram esetén 2 000 Ft/év;
- csomagolószer termékáram esetén 12 000 Ft/év;
- egyéb kőolajtermék termékáram esetén 4 000 Ft/év;
- elektromos, elektronikai berendezés termékáram esetén 10 000 Ft/év;
- gumiabroncs termékáram esetén 3 000 Ft/év;
- reklámhordozó papír termékáram esetén 8 000 Ft/év
- egyéb műanyag termék termékáram esetén 4 000 Ft/év;
- egyéb vegyipari termék termékáram esetén 4 000 Ft/év;
- irodai papír termékáram esetén 4 000 Ft/év.

KELL-E NYILVÁNTARTÁST VEZETNI?

A válasz egyértelmű igen, mégpedig az általános szabályok szerinti a termékdíj-kötelezettség teljesítésének ellenőrizhetősége céljából a valós gazdasági események szerinti minimális tartalmú nyilvántartás az alábbi:termékdíj-köteles termék vámtarifaszáma: a vámtarifaszám meghatározásához a vám- és statisztikai nómenklatúráról, valamint a Közös Vámtarifáról szóló, a Tanács 1987. július 23-i 2658/87/EGK tanácsi rendelet tárgyév január 1-jén hatályos áruosztályozási szabályai alapján megállapított, a tanácsi rendelet I. melléklete szerinti áruazonosító számot kell alkalmazni,

a) termékdíj-köteles termék megnevezése: a pontos kereskedelmi és tarifális elnevezés,
b) termékdíj-köteles termék eredete (belföldi gyártású, külföldről behozott): a termékdíj-köteles termék származása (előállítása, külföldről történő beszerzése) szerint.
c) termékdíj-köteles termék mennyisége (kg) és műanyag zacskó, zsák esetében darabszáma: A kötelezett által megállapított adatok alapján kell kezelni. A tömegadatoknak a tényhelyzetet kell mutatniuk.
d) termékdíj-köteles termék CsK vagy KT kódja: CsK kód esetén: Vhr. 1. számú melléklet A) cím 2. pont, míg a KT kód esetén: Vhr. 1. számú melléklet B) cím 1.-3. pont alapján. Nem csak az 1. és 2 pontban említettek, hanem a CsK és KT kód pontos meghatározásához is szükség van a termék szinte minden paraméterének ismeretéhez.
e) termékdíj-köteles termék termékdíjtétele és összege: a Ktdt. 2. melléklete alapján (kollektív teljesítés számításával),
f) termékdíj-kötelezettség keletkezésének napja: a Ktdt. 5.§, 6.§-a alapján,
g) termékdíj megfizetésének napja.: a Ktdt. 12. § és 12/A. § figyelembevételével.

PÉLDA A CSEKÉLY MENNYISÉGŰ KIBOCSÁTÓ BEJELENTÉSÉRE ÉS BEVALLÁSÁRA

„A” nevű vállalkozás saját maga által készített áruk kiskereskedelmi tevékenységét végzi, és az áruk csomagolására belföldi gyártótól (kötelezettől) beszerzett papír tasakot és műanyag bevásárló-reklám táskát használ fel. A korábbi évek értékesítési adataira támaszkodva 2019. évre vonatkozóan azzal kalkulál, hogy az árui csomagolására papír tasakot 425 kg, műanyag bevásárló-reklám táskát 68 kg mennyiségben használ fel az árui kiskereskedelmi értékesítéséhez. Az „A” nevű vállalkozás a csomagolószereket szerződéses átvállalás jogintézmény keretein belül „csomagolószerből csomagolás létrehozása” jogcímmel szerzi be a kötelezettől.
2019. január 31-ig a 19TKORNY nyomtatvány állami adóhatósághoz történő beküldésével bejelenti a csekély mennyiségű kibocsátó termékdíjátalány feltételeinek tárgyévre vonatkozó jogszerű alkalmazását. Nézzük meg mit kell tennie a vállalkozásnak, ha a mennyiségi kereteken belül marad vagy ha azt túllépi.

Első eset, amikor az adott évben megfelel a csekély mennyiségű kibocsátó termékdíj átalány feltételeinek (és a tervezettek szerint kg-ra megegyező termékdíjköteles termék mennyiséget bocsát ki), akkor a 19KTA nyomtatvány – 19KTA nyomtatvány BEV részletezőlapján a 4. sorába 68, míg a 6. sorába 425 adatot rögzít – 2020. január 20-ig az állami adóhatósághoz elektronikus úton történő beküldésével eleget tesz a bevallási és a 12.000,-Ft csomagolószerre vonatkozó termékdíj befizetésével a termékdíj-fizetési kötelezettségének.

Második eset, amikor az adott évben nem megfelel a csekély mennyiségű kibocsátó termékdíjátalány feltételeinek, mivel a mennyiségi határt 2019. november 5-én túllépi (az éves papírcsomagolószer göngyölített mennyisége ezen a napon meghaladja az 500,-kg-ot).

Először is 2019. november 20-ig a 19TKORNY nyomtatvány kitöltésével (a főlap D blokkjában jelölni kell a túllépést és annak időpontját, illetve az E blokkban a termékkört) bejelenteni a mennyiségi határ túllépését.
A túllépés időpontját követően termékdíj-kötelezettségének az általános szabályok szerint tesz eleget, vagyis a negyedik negyedévre nézve 2020. január 20-ig a 19KTBEV nyomtatványon rögzíti a kibocsátott csomagolószer mennyiségeket és eddig a napig eleget tesz a termékdíj-fizetési kötelezettségnek is. Ezen túl a 19KTA nyomtatvány 2020. január 20-ig az állami adóhatósághoz elektronikus úton történő beküldésével eleget tesz a termékdíjátalány bevallási és a 12.000,-Ft csomagolószerre vonatkozó termékdíjátalány szerinti termékdíj-fizetési kötelezettségének is.

JÁSZ-NAGYKUN-SZOLNOK MEGYEI
KERESKEDELMI ÉS IPARKAMARA

Cégalapításhoz, cégbejegyzés-módosításhoz információra van szüksége?

Most indítja vállalkozását és szeretné megismerni kötelezettségeit a hatóságok felé?

Bizonytalan a vállalkozását érintő jogi kérdésekben?

Megjelent egy új törvény-, jogszabályváltozás és nem tudja, hogy az Ön vállalkozására érvényes-e?

A SZOLGÁLTATÁS DÍJMENTES!

A Jász-Nagykun-Szolnok Megyei Kereskedelmi és Iparkamara szaktanácsadói készséggel állnak az Ön és vállalkozása rendelkezésére. Amennyiben vállalkozása működtetése közben bizonytalan egy ügy kapcsán, írja le kérdését az érintett szaktanácsadónak, aki legkésőbb 5 munkanapon belül levélben küldi meg válaszát.

Megújult kamarai honlapunkon, a szaktanácsadó nevére kattintva megtekintheti szakmai önéletrajzát és referenciáit!

Szaktanácsadóink közvetlen elérhetőségeit kérje munkatársainktól!

www.iparkamaraszolnok.hu gazdasagfejlesztes@iparkamaraszolnok.hu
56 / 510-615 5000 Szolnok, Verseghy park 8.

NEMZETKÖZI ÜZLETI AJÁNLATOK

Az Enterprise Europe Network a világ legnagyobb és egyben az Európai Bizottság egyetlen hivatalos vállalkozásfejlesztéssel foglalkozó hálózata. Magas színvonalú és sokrétű szolgáltatásaival segíti a még nem, vagy csak alkalmilag exportáló cégeket, de segítséget nyújt a már exportáló kis- és középvállalkozásoknak is. Üzleti és innovációs partnerkereső szolgáltatásai révén hozzásegíti a vállalkozásokat, hogy még versenyképesebben tudjanak működni a külpiacokon.

enterprise europe network

Üzletfejlesztés karnyújtásnyira

Hogyan használjuk az Enterprise Europe Network (EEN) üzleti partnerkereső felületét? Az Európai Bizottság hivatalos üzletközvetítő, technológiai és K+F+I pályázati partnerkereső adatbázisa (Partnership Opportunities Database) 63 ország mintegy 600 Enterprise Europe Network partnerirodáján keresztül érhető el, így segítségükkel a benne gyűjtött és rendszerezett információk rengeteg helyre eljutnak. Az adatbázisban részletes keresésre is lehetőség van, így konkrét elképzeléseihez megfelelő partnert találhat. Válogathat nemzetközi kiállítások, üzletember-találkozók között is.

BRAT20181220001

A vállalat kreatív és funkcionális szabadidőruhákat tervez. Olyan magyarországi partnert keresnek, akik képesek kollekciójuk legyártására, gyártói megállapodás keretében.

BRCZ20190416001

A ruhaiparban tevékenykedő cég környezetbarát, fenntartható textilanyagok vagy késztermékek beszállítóit, gyártóit keresi.

BRGR20190405001

A görög cég prémium minőségű bútorokat tervez és gyárt a szállodaipar illetve yachtok részére. A megállapodás disztribúciós szerződés keretében lehetséges.

BRFR20181231001

A franciaországi cég lakossági és ipari szennyvíz kezelésével foglalkozik. Jelenleg csiszológépek beszállítóit keresi szennyvízkezelő üzemek számára. Az együttműködés disztribúciós szerződés keretében lehetséges.

BRDE20190606001

Az ismert német vállalat a növekvő igények miatt új beszállítói partnereket keres, akik a következő termékeket képesek biztosítani: felügyeleti eszközök, erőátviteli egységek, relék, analóg kapcsolók, erősítők és jelátalakítók.

BRIE20180802001

A 2014-ben alapított északnyugat-írországi gépgyártó vállalat műanyag tartályok, permetező szivattyúk és vezetékkötegek gyártóit keresi kiszervezett gyártási megállapodás keretében.

BRIL20190430001

Az ipar különböző szektoraiba forgalmazó izraeli vállalat kereskedelmi vagy disztribúciós megállapodás keretében keres új beszállítókat.

BRIT20190301001

Az olasz start-up vállalkozás innovatív, környezetbarát, személyre szabható esernyőihez keres befektető és gyártó partnert, elsősorban Közép- és Kelet-Európából.

BRLU20190221001

A luxemburgi cég csomagolófóliák, kartondobozok és nyomtatott promóciós anyagok beszállítóit keresi. A megállapodás lehetséges gyártói, kiszervezési és szolgáltatási szerződés formájában is.

BRNL20190718001

Az 1963 óta működő holland KKV, mely földi, vízi és légi szállítmányozási tapasztalatokkal is rendelkezik, a logisztika területén működő kelet-európai vállalkozásokat keres. A vállalat a teljes körű szolgáltatási csomagját kínálja (például: vámkezelés, ideiglenes raktározás és szállítmányozás) akvizíciós szerződés keretében.

BRNL20190328001

1968-ban alapított, jó hírnevű Holland cég portfolió bővítés okából kelet-európai borászatokat keres. A leendő partner felé elvárás, hogy minősített borászat legyen, illetve ömlesztett és palackozott borokkal egyaránt rendelkezzen. A cég disztribúciós szerződést kínál.

BRNL20190315001

Hollandiai székhelyű mezőgazdasági termékek forgalmazásával foglalkozó nagykereskedő műtrágya beszállítót keres. A keresett termék 46%-os nitrogén alapú műtrágya. Kereskedelmi ügynöki megállapodás lehetséges.

BRPL20190610001

A lengyel vállalat kiterjedt kapcsolatrendszerrel rendelkezik az ipar több területén. Az általuk keresett termékek: szellőztető berendezések, ventilátorok, fűtők, ventilátor tekercsek és hűtők. A lengyel cég kereskedelmi ügynöki vagy disztribúciós megállapodást kínál.

BRRO20190507001

A növekvő igények kielégítésére a forgalmazó cég a következő termékeket keresi: vetőgépek, különböző kapacitású hidraulikus vontatók, 80 és 160 lóerős traktorok és tartozékaik, gyomláló gépek és öntöző rendszerek. A vállalat hosszú távú partnerséget kínál kereskedelmi ügynöki vagy disztribúciós megállapodás keretein belül.

BRFR20190322001

A francia cég mely elektromos motorok és generátorok gyártásával foglalkozik alvállalkozói partnereket keres Európából. Az egyedi megrendeléseket is teljesítő vállalat bővíteni kívánja termék portfólióját, így alvállalkozói szerződés keretében keres új partnereket.

BOFR20190412001

A francia KKV 2012 óta működik és látja el a helyi gazdákat környezetbarát termékeivel. Most az Európai Unió területén kívánnak terjeszkedni. A forgalmazásra kínált termékek organikus savakból készült öko-gyomírtók. A megállapodás disztribúciós megállapodás keretében lehetséges.

BRPL20190711001

Az Alsó-Sziléziában működő vállalat bel- és kültéri világításokkal, nyílászárókkal kereskedik. A cég gyártói vagy beszállítói partnereket keres, akik beltéri redőnyeihez műanyag alkatrészeket tudnak biztosítani. Beszállítói megállapodás lehetséges.

BRDE20190806002

A német divatipari start-up Frankfurtban működik és egyedi tervezésű alkalmi férfiingeket készít. Az alapító olyan beszállítót keres, aki rendelkezik a megfelelő varrási kapacitással. A megállapodás gyártói szerződés keretében lehetséges.

BRPT20190709001

Egy portugál kkv, amely elsősorban új projekt lehetőségek fejlesztésén és a szennyvíztisztító telepek energiahatékonyságának megvalósításán dolgozik, új komponenseket és technológiákat keres a projektbe beépítésre. A társaság arra törekszik, hogy a magánvállalatokkal beszállítói megállapodásokat kössenek.

BRPL20181204002

Az ajándéktárgy kereskedelemmel foglalkozó lengyel kisvállalkozás olyan gyártói partnert keres, aki környezetbarát anyagból készülő színes nyomtatásra alkalmas pamut táskákat tud beszállítani, az Európai Unió területéről.

BRLT20190809001

A litván vállalat a következő termékek iránt érdeklődik: nyúl, vadon élő halak és szárnyasok szárított húsa, továbbá aszalt zöldségek és gyümölcsök. A megállapodás gyártói szerződés keretében lehetséges.

BRUK20190815001

A biztonsági vállalat piacvezető pozícióval rendelkezik az Egyesült Királyságban. Olyan cégeket keresnek, akik innovatív megoldásokat tudnak kínálni ügynöki vagy disztribúciós megoldások keretében.

BRDE20180712002

Egy német vállalat olajos magvakat dolgoz fel, hogy abból magas zsírtartalmú olajokat préseljen élelmiszerek, kozmetikumok vagy egyéb célokra. A vállalat az ellenőrzött, biogazdálkodással előállított alapanyagokra összpontosít. Most főként Európából természetes nyersanyagok beszállítóit keresi, disztribúciós megállapodás keretében.

A fenti üzleti ajánlatok az Enterprise Europe Network POD (Partnership Opportunities Database) adatbázisából származnak. A hivatalos nyelv az angol – kérjük, ezt vegye figyelembe, amikor saját üzleti ajánlatot vagy igényt kíván megjelentetni. Munkatársaink támogatást nyújtanak ebben.

- **Mi pontosan a nemzetközi partnerkereső adatbázis (POD)?**
- **Mire jó az adatbázis?**
- **Hogyan készül a partnerkeresésre alkalmas ajánlati/keresési profil?**
- **Hogyan működik a rendszer?**
- **Miben segíthet a hálózat?**

Részletekért kérjük, keresse kollégánkat!

Rabi Zsuzsa
Gazdaságfejlesztési vezető

+36 20 521 8322
zsuzsa.rabi@iparkamaraszolnok.hu
5000 Szolnok, Verseghy park 8.

JÁSZ-NAGYKUN-SZOLNOK MEGYEI KERESKEDELMI ÉS IPARKAMARA

HBKIK HAJDÚ-BIHAR MEGYEI KERESKEDELMI ÉS IPARKAMARA

enterprise europe network
Üzletfejlesztés kárnyújtásnyira

European Commission

AKI FÁT ÜLTET, AZ A JÖVŐNEK DOLGOZIK

Huszonöt. Pontosan ennyi esztendeje működik hazánkban a Derula Kft. Az egyébként nemzetközileg is ismert és elismert cég az elmúlt években éppen úgy erősödött és fejlődött, akár egy impozáns fa. „Csemete” korában kizárólag Szolnokon végezte tevékenységét, ma már három telephelyen is működik. A társaság tevékenysége is a fáról szól: Szolnokon nyárrönkökből készít furnérlapokat és rétegelt lemezeket, Dégen táblásított nyárlemezt gyárt, Magyarszecsődön nyárfurnérlapot, táblásított fenyőlemezt és fenyő brikettet állít elő. Majd pedig minden kivágott fa helyére újat ültet, hogy így biztosítsa a fenntarthatóságot.

PADLÓTÓL A HAJÓBELSŐIG

Kiállító standok, bútorok, ajtók és burkolók. Egy egyszerű falemez számos formában születhet újjá. Gyakorlatilag csak a fantázia szab határt, mi minden készülhet e rugalmas, ugyanakkor rendkívül erős és időtálló anyagból. A Derula Kft. partnerei falemez és építőanyag viszonteladók, lakókocsi-, bútor-, ajtó gyártók, kiállítási standok felállításával foglalkozó vállalatok, fa padlóburkoló elemek gyártói, hajóipari gyárak és csomagolóanyag előállítók. Vízen ringatózik vagy autópályán száguld? A cég termékei mindenhol, minden körülmények között megállják helyüket!

2000 HEKTÁR ERDŐSÉG

Az erdőgazdálkodás és a faipar elválaszthatatlanok egymástól. A Derula Kft. olasz befektetői köre az évszázados nyárfatermesztési hagyományok és kiváló termőhelyi lehetőségek ismeretében választotta Magyarországot tevékenysége helyszínéül. Terveit a helyben beszerezhető és termeszthető nemes nyárra alapozta. Saját erdejei mára már 1/3 részt biztosítják alapanyag szükségleteit. A cég jövőbe mutató nyárfatelepítési programmal rendelkezik: eddig csaknem 2000 hektár területen ültetett fákat, melyeket gondosan ápol magának és az utókornak egyaránt.

A FÁK HERCEGNŐJE: A NEMESNYÁRFA

A Derula Kft. a nyárfák királynőjét, a nemes nyárfákat használja fel a falemezek gyártása során. Az európai és az amerikai fekete nyár keresztezésével létrejött nyárfákat nevezzük összefoglalóan nemes nyárnak. Egy csodálatos, tudatosan termesztett kultúrnövényről van szó, mely puha és könnyen megmunkálható. A fa világos színe egységes megjelenést biztosít mindenféle terméknek. Emiatt válhatott a Derula Kft. minden egyes terméke egyszerre minőségivé és impozánssá.

AZ ELÉGEDETT DOLGOZÓ A JÓ DOLGOZÓ

Nem minden a pontos fizetés – ezt ma már a legtöbb vállalkozás felismeri. A Derula Kft. a stabil, hosszútávú munkalehetőség biztosításán túl is gondol alkalmazottaira. Közös programokat, részmunkaidős és továbbképzési lehetőségeket, havi bónuszokat és számos juttatást kínál munkavállalóinak. Mert tudja, hogy az elégedett dolgozó a legjobb munkatárs.

A FIATALOKÉ A JÖVŐ

És ez nem csak szlogen! A Derula Kft. kiemelten fontosnak tartja a felsőoktatásban tanuló hallgatók gyakorlati tudásának megszerzését a tárgyi ismeretek mellett. A társaság részese a duális képzés rendszerének: a Szegedi Tudományegyetem és a Nyugat-magyarországi Egyetem hallgatóinak adnak lehetőséget, hogy náluk dolgozzanak képzésük részeként. Hiszen csak a fiatalok bevonásával, leendő munkahelyük megteremtésével ünnepelhet majdan a most 25 éves magyarországi múlttal rendelkező Derula Kft. ötvenedik vagy akár századik „születésnapot” is.

ROSENBERGER MAGYARORSZÁG KFT.

MEGBÍZHATÓ PARTNER A ROSENBERGER

Jászárokszállás és térsége legnagyobb foglalkoztatói között szerepel az itteni megjelenése óta eltelt 17 év alatt a Rosenberger Magyarország Kft. 2002-ben még csak ötvenen dolgoztak a már akkor is túlnyomórészt autóipari alkatrészeket gyártó cégnél, mára a 3600 főt közelíti a dolgozók létszáma. A műszakváltásokhoz érkező buszkonvojok mutatják, hogy a környező településeken is jól ismerik a vállalat nevét.

Az idén 61 éves német Rosenberger cégcsoport gyártóüzemei és értékesítési irodái a németországi székhely mellett megtalálhatók Európában, Ázsiában, valamint Észak- és Dél-Amerikában. A cégcsoport világszerte több mint tízezer alkalmazottat foglalkoztat, egyik legnagyobb tagja a magyarországi vállalat. A Rosenberger Magyarország Kft. a legkorszerűbb adatkábeleket és csatlakozókat gyártja az autóiparnak, a telekommunikációs szektornak, az egészségiparnak és más ipari megrendelőknek. A Rosenberger követi az autógyárak típusváltásait, a más iparágakban bekövetkező fejlesztéseket, hibátlan termékei túlnyomórészt külföldi, a tengerentúli megrendelőkhöz kerülnek, köztük hazai üzemek anyavállalataihoz is.

A német családi vállalkozás tulajdonosai a magyarországi leányvállalat teljesítményével és a termékek minőségével a kezdetektől fogva elégedettek, ezért folyamatosan fejlesztik az itteni telephelyeket. A Rosenberger cégcsoporton belül a készülő alkatrészeknek ma már a felét Magyarországon gyártják. A Jászárokszálláson megépült és mára

20 ezer négyzetméteresre bővült üzemcsarnok mellett a Rosenberger megtartotta és jelenleg is fejleszti a korábbi telephelyét a város ipari parkjában. Az építés első üteme 2006-ban zárult, akkorra készült el az a csarnok, amiben autóipari és telekommunikációs termékeket gyártanak. A következő lépésként 2010-ben külön raktár épült, miután Jászárokszállás lett az európai logisztikai központ is. 2014-ben alakult ki a véglegesnek tekinthető üzemkép. Közben 2011-ben a cég saját forgácsolóüzemet létesített, ahol 79 gépen, heti 7 nap, napi 24 órán át alkatrészeket készít. A Rosenberger cégcsoporton belül a készülő alkatrészeknek ma már a felét itt gyártják. A felületkezelés jelenleg Németországban zajlik. 2015-ben saját szerszámkészítő üzem jött létre, amely az összeszereléshez gyárt célszerszámokat. Külön telephelyen folyik a szerszámtervezés – és gyártás, ahol a tervezőkkel együtt már negyvenen végzik ezt a feladatot.

Időközben a termékpaletta bővült, és az autógyárak igényei is nőttek, illetve a Rosenberger maga fejlesztette csatlakozóira is nagy számban érkeztek megrendelések, ezért a magyarországi gyártókapacitás bővítéséről született döntés az anyacég központjában, a németországi Fridolfingban. Az újabb üzemet Nyírbátorban 2017 őszén adták át, és az árokszállásihoz hasonló, építészeti nívódíjat nyert üzemcsarnokban már majdnem ezer ember dolgozik. Itt készülnek például azok a mobilantennák is, amelyeket az egyre szaporodó átjátszóállomásokra szerelnek, és folyamatos fejlesztésük révén már egyre kisebb méretűek, ugyanakkor hatékonyabbak.

Közben Jászárokszálláson is folyamatosan fejleszt a cég, egyre modernebb technológiákat telepít, felkészül az autóiparban várható technológiaváltásra. Már többszörösére nőtt az elektromos autókba szánt, magasfeszültségű kábelek és csatlakozók gyártásával foglalkozók létszáma és a gyártóterület is.

A Rosenberger Magyarország Kft. nemcsak a precíz munkavégzésre, a pontos műszakkezdésekre és minőségre figyel, hanem dolgozói munkakörülményeire, ellátására, kényelmére is tekintettel van. Ebbe éppúgy beletartozik az üzemen belüli szociális szolgáltatások, a kulturált étkezési helyek kialakítása, folyamatos modernizálása, mint a szállítás korszerűsítése, a komfortos buszok útvonalainak minél kevesebb várakozási idővel járó megtervezése. Ennek köszönhetően alacsony a fluktuáció, a vállalat számos vezető beosztású munkatársa itt kapott lehetőséget a továbbtanulásra, vezetővé válásra. Közülük sokan szereztek tapasztalatot a németországi anyacégnél is. A piacon a Rosenberger bérstruktúrája versenyképes és nagyon fontos szempont, hogy a juttatásokkal, az előmeneteli lehetőségekkel hosszú távú, stabil és tervezhető jövőt kínál a dolgozóinak. Aki nyitott az újra, annak a cég minden támogatást megad, hogy képezze, kipróbálja magát, hogy még hasznosabb, értékesebb tagja legyen a Rosenberger-családnak.

A Rosenberger családias légkörére jellemző, hogy az éves – általában a nyárvégi és a karácsonyi – üzemszintű összejöveteleken kívül is szívesen vannak együtt a dolgozói csoportok, barátságok és párkapcsolatok születnek. Az egy műszakban dolgozók üzemrészenként szervezik a „csapatokat”, amelyek tagjai szabadidejükben együtt mennek színházba, rendezvényekre, kirándulásokra. Ezeket az eseményeket nem egyszer a Rosenberger is támogatja.

Rosenberger Magyarország Kft. meghatározó szereplője Jászárokszállás társadalmi és sportéletének is. A cég - más helyi vállalkozásokkal összefogva - oroszlánrészt vállalt a városi sportpálya rendbehozatalában, játszóterek felújításában. Papp Franciscot, a Rosenberger Magyarország Kft. ügyvezetőjét 2011-ben kérték fel a Jászárokszállási Városi Sportegyesület vezetésére, azóta megújultak a település sportlétesítményei, élénkült a sportélet. Tavaly ősszel a Magyar Labdarúgó Szövetség támogatásával egy új műfüves pálya is épült. A Rosenberger rendszeres támogatója városi rendezvényeknek, szponzorálja például a hagyományos birkafőző-versenyt, de gyakran segíti buszokkal a helyi iskolások kirándulásait, saját járműveivel szállítja versenyekre a helyi focicsapatot vagy más csapatsportok játékosait. Ezzel hozzájárul sikereikhez, amelyek így öregbíthetik a város és a szponzoráló cég hírnevét is.

Rosenberger

AZ ANYACÉG

A Rosenberger egy 1948-ban Németországban alapított családi vállalkozás, ami mára világcéggé nőtte ki magát. Ma is Németországban, Fridolfingban van a központja, jelenleg a második generációs Peter Rosenberger a termelési igazgatója. Kisebb szerelőbázisa van a cégnek Spanyolországban, Nagy-Britanniában és Olaszországban. Az Egyesült Államokban inkább telekommunikációs és más speciális csatlakozók gyártása folyik, Brazíliában, Sao Paulo közelében pedig telekommunikációs eszközök készülnek. Kínai cégük látja el Kelet-Ázsiát alkatrészekkel és kínai felügyelet alatt már Indiában is termel egy telekommunikációs vállalatuk. Legnagyobb Európai gyártóüzemük a jászárokszállási. A világon összesen 10 ezer alkalmazottja van a Rosenbergernek.

PAPP FRANCISCO, A KARAKTERES VEZETŐ

Az Argentínából, de magyar szülőktől származó közgazdász igazi híve a csapatmunkának. Azt vallja, hogy a jó vezető jó szakemberekkel vegye körül magát. Fegyelmezett, meghallgatja a munkatársait, de fegyelmet is tart. Álláspontja szerint minden emberi eset különböző lehet, és mindegyik egyedi kezelést igényel, de a gyártási technológia az más, abban semmilyen eltérés nem megengedett. Célorientált, így minden megbeszélésen a konkrétumok érdeklik.

"A KÖRNYEZET MEGÓVÁSA, MELYBEN ÉLÜNK, MINDANNYIUNK FELELŐSSÉGE ÉS FELADATA IS EGYBEN"

A nevem dr. Kun Linda Klára, és cégünket 2009-ben jegyeztettem be. Karcagi családi vállalkozásból vált ki a Kft., mivel úgy gondoltam, a jövőben nagy szükség lesz olyan szakemberekre, akik segítenek a cégeknek eligazodni a környezetvédelem szövevényes világában. Kezdetben Jász-Nagykun-Szolnok, később a környező megyékben, majd Budapesten, de még a Dunántúlon is sikerült kiterjeszteni a szerződött cégek körét. Egyre több megoldandó feladat halmozódott fel, így új munkatársakkal bővült a KLK-ÖKO HUNGARY Kft., hogy a megfelelő ismereteket elsajátítva minőségi munkát és jelenlétet tudjunk biztosítani a partnereink számára. Minden kolléga rendelkezik a megfelelő képzettséggel, rátermettséggel és elköteleződéssel a szakma iránt.

ELHELYEZKEDÉS, TEVÉKENYSÉG

A Kft. székhelye a Nagykunság Fővárosában, Karcagon, a Püspökladányi út 10. szám alatt található. Fő tevékenységünk elsősorban környezetvédelmi szaktanácsadás, ám a környezetvédelmi szabályozási rendszer fejlődésével a mi feladataink is sokrétűbbé váltak. Tevékenységeinket a teljesség igénye nélkül tudjuk csak leírni, hiszen a változó jogi háttérrel bármikor új típusú dokumentumok, engedélyek kerülhetnek előírásra, melyeknek elkészítését szintén örömmel vállaljuk. Alább felsorolunk néhányat a legtöbbször elkészítendő dokumentumokból, engedélyekből.

- Levegővédelmi, vízgazdálkodási, hulladékgazdálkodási engedélyek elkészítése,
- Környezetvédelmi alap-, és éves jelentések,
- Környezetvédelmi audit, felülvizsgálat,
- Környezeti hatásvizsgálat,
- Előzetes vizsgálat,
- Telephely engedély,
- Egységes környezethasználati (IPPC) engedély elkészítése,
- ADR éves jelentések,
- Közbiztonsági terv készítése.

I. Környezetvédelmi szaktanácsadás (audit, felülvizsgálat, bejárások, hatóság előtti képviselet a cégek részére)

Feladatainkat állandó, és eseti megbízás útján végezzük. Az általunk képviselt cégek többsége állandó szerződésben áll velünk, így mi folyamatosan figyeljük a jogi követelményeket, és rendszeres telephelyi bejárások alkalmával írásban segítünk, hogy milyen változtatásokra, dokumentumokra, fejlesztésekre lehet szükség, hogy megfeleljenek a jelenlegi előírásoknak, így elkerülve az esetleges bírságokat. Amennyiben hatósági engedélyekre van szükség, úgy elkészítjük azokat, a meglévőket figyeljük, ha szükséges, módosítást kérünk, vagy újra megkérjük, ha lejár. Ha mintavételekre, mérésekre lenne szükség, segítünk megtalálni a megfelelő akkreditált céget, aki ezeket a méréseket el tudja végezni. Hulladékszállítás, és -kezelés tekintetében is kiemelt kapcsolatkörrel rendelkezünk.

A hatósági ellenőrzéseken részt veszünk és felkészítjük a céget, valamint képviseljük is őket. Fontos, hogy a folyamatos rendelkezésre állás is jellemez minket, ha bármilyen sürgős kérdés felmerülne, vagy előre nem bejelentett ellenőrzést kapna a cég. Célunk, hogy egyedi, komplex rendszert építsünk ki a cégre szabva, és ne kampányszerű problémamegoldás, hanem folyamatos jogszabályi megfelelőség legyen. Mindig figyelembe vesszük a cég méretét, kapacitását és tevékenységéből adódó lehetőségeit, hogy racionális és tartható megoldásokat kínáljunk számukra. Szükséges megemlíteni, hogy van olyan tevékenységi kör és volumen, melyeknél jogszabályi kötelezettség, hogy környezetvédelmi megbízottat foglalkoztasson a cég.

Vannak cégek, melyek nem igényelnek állandó felügyeletet tevékenységükből vagy méretükből kifolyólag, viszont szeretnék időszakosan felülvizsgáltatni a meglévő rendszerüket, hogy az megfelel-e az elvárásoknak. Ilyenkor eseti megbízásban járunk el. Ebben az esetben kiszállunk, bejárjuk a cég területét, és felmérjük a jelenlegi állapotokat. Írásban rögzítjük, hogy milyen feladatok, dokumentumok kellenek, hogy a partner teljesítse a kötelezettségeit. Ez egy adott időállapotot rögzít, és előirányozza az elvégzendő feladatokat. Így a cég tisztán láthatja az őt érintő lehetőségeket és kockázatokat.

Olykor csak egy dokumentum, engedély, talajtani terv, vagy éves jelentés elkészítésére támad az igény. Ekkor szintén eseti jelleggel elkészítjük a dokumentumot, és ha felmerül hiánypótlás, vagy konzultálni kell a hatósággal, ebben is segítségére vagyunk a cégnek.

II. ADR biztonsági tanácsadás

Sokak számára most kezd ismertté válni a jogszabály, mely a veszélyes készítmények közúti szállítmányozásáról szól, és melyet a Katasztrófavédelmi Hatóságok felügyelnek. Bár a jogszabály nem új, mégis sokan nem tudják, hogy őket is érinti/érintheti. Mindenkit érint, aki veszélyes készítményt csomagol, kirakodik, berakodik, szállít, tölt, üzemben tart, és feladóként vagy címzettként szerepel. Majdnem minden cégnél lehet szükség ADR 1.3 oktatásra, melyet a veszélyes áruval kapcsolatos tevékenységet végző személy részére kell biztosítani. Legyen ez egy raktáros, aki a festékeket kezeli, vagy a veszélyes hulladék csomagolásáért felelős személy, de akár a karbantartáshoz szükséges anyagok beszerzésével megbízott sofőr is. Vannak bizonyos mentességek, de ezeket csak akkor tudják alkalmazni a cégek biztonsággal, ha tudják, milyen feltételekkel alkalmazható ez esetükben. Sok cég keresett meg minket, mivel veszélyes hulladékot adnak fel, ám ez is veszélyes árunak számít, és a biztonságos csomagolásért, feladásért ők a felelősek.

Többen kértek így segítséget tőlünk, hogy szabályosan tudják becsomagolni a hulladékot, és a szükséges fuvarokmányokat (pl. „SZ" lapot) megfelelően töltsék ki. Ezek nem megfelelő kitöltése, kivitelezése, komoly bírságot vonhat maga után, és természetesen egy nem szabályosan csomagolt áru esetleges kiszabadulása a közúton, még nagyobb problémát okozhat környezetvédelmi szempontból is. Tevékenységünkhöz tartozik tehát a cégek áttekintése, mennyiben érinti őket az ADR jogszabály. Telephelyi bejárás során megállapítjuk, van-e oktatási kötelezettsége, illetve szükséges-e ADR biztonsági tanácsadót foglalkoztatnia a jövőben.

Amennyiben szükséges, úgy köthetnek velünk szerződést. Ekkor regisztráljuk a nevünk alatt az illetékes hatóságoknál, és elkészítjük az éves jelentéseket, leoktatjuk az arra kijelölt személyeket, és folyamatosan figyeljük a kialakult rendszert, hogy hogyan lehet megfeleltetni ennek a jogszabálynak, mint azt tesszük a környezetvédelmi tanácsadás eseténél is.

Ha a feltételek szerint nincs szükség állandó tanácsadói szerződésre, akkor eseti jelleggel segítünk, milyen feladatokat kell elvégezniük, szabályokat kell betartaniuk, hogy minden követelménynek megfeleljenek.

III. Üzemazonosítás

A 219/2011.(X.20.) jogszabály előírja, hogy aki nagyobb mennyiségben tárol kockázatos anyagot, annak üzemazonosítást kell végeznie, továbbá figyelnie kell, hogy az összes tárolt mennyiség nem lép-e túl egy bizonyos határt (ez a limit anyagtól függ). Amennyiben túllépi, úgy Súlyos Káreset Elhárítási Tervre (SKET) lehet kötelezett. Ezen terv elkészítésének hiánya igen magas bírságot vonhat maga után, így érdemes felkészülni, és naprakészen tartani az üzemazonosítási dokumentációt. Ennek elkészítésében is tudunk segíteni.

CÉGFILOZÓFIA

A környezet megóvása, melyben élünk, mindannyiunk felelőssége és feladata is egyben. Fontos a cégek környezetbarát működése. Elsősorban ebben kíván cégünk részt vállalni. A folyamatos képzésekkel, információk, kapcsolatok gyűjtésével igyekszünk összekapcsolni a cégeket, és a megfelelő szolgáltatókat. A bírságok elkerülése csak egy cél, a valódi nyereség a lehetőségekhez mért legjobb rendszer kiépítése. Meggyőződésünk, hogy minden ügyfél számára tudunk személyre szabottan segíteni.

MUNKATÁRSAK

dr. Kun Linda Klára

cégvezető - Környezetgazdálkodási agrármérnök; Környezetvédelmi szakmérnök; Jogász; ADR biztonsági tanácsadó; zaj-, levegő-, hulladék-, víz- és földtani közeg védelmi szakértő

Pásztor Ferenc

ügyvezető - Környezetgazdálkodási agrármérnök; Természetvédelmi mérnök, ADR biztonsági tanácsadó; levegő-, hulladék-, víz- és földtani közeg védelmi szakértő

Baloghné Kovács Zsuzsa

környezetvédelmi mérnök – Környezetgazdálkodási agrármérnök;
ADR biztonsági tanácsadó

Albert Krisztián

környezetvédelmi mérnök – Alkalmazott környezetkutató

SZO-FA ABLAKGYÁRTÓ KFT.

AJTÓ, ABLAK FÁBÓL!

A Szo-Fa Ablakgyártó Kft. a Borovi Csoport tagjaként megkezdte működését. Cégünk 2017-ben alakult, tömör fa és homlokzati nyílászárók gyártására specializálódott. Gyártásunk során felhasználtuk a Borovi Faipari Zrt. több mint 20 éves gyártási tapasztalatait.

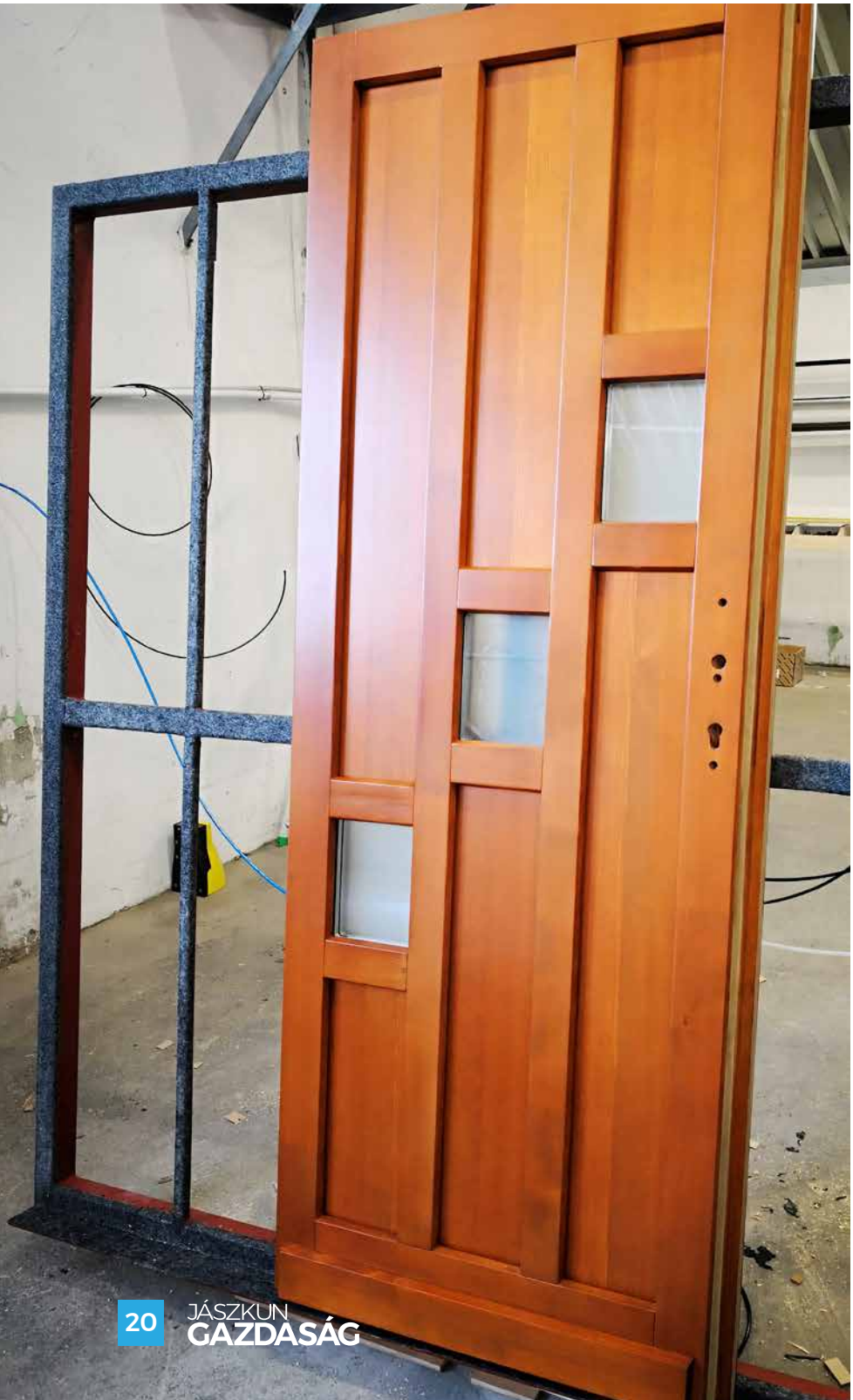

BEMUTATKOZÁS

Folyamatosan fejlődő cégünk alkalmazkodik a piac igényeihez.

- Szeretnénk, hogy vevőink szebbé és kellemesebbé tegyék otthonukat magas színvonalú termékeinkkel.
- Nyílászáróink ötvözik a fa eleganciáját a modern vonalvezetéssel.

Fontos számunkra partnereink, vevőink elégedettsége, ezért fiatalos csapatunk produktív hozzáállásával, bármilyen kérdés, illetve igény esetén rendelkezésükre áll.

TERMÉKEINK:

- **ablakok,**
- **terasz ajtók,**
- **bejárati ajtók,**
- **emelő-toló terasz ajtó,**
- **bukó-toló terasz ajtó,**
- **egyéb portálok, üvegfalak,**
- **beltéri tömör fa ajtók.**

AJTÓGYÁRTÁS

Az épület legmeghatározóbb formai eleme. A megfelelő bejárati ajtó kiválasztásánál a legfontosabb szempontok: esztétika, biztonság, és a tartósság.

- Bejárati ajtók tömör részei plattolt, illetve sík kivitelben választhatók. Igény szerint hossztoldott vagy toldás nélküli rétegragasztott.
- Beltéri tömör fa ajtó, egyedi kivitelben.

ABLAKGYÁRTÁS

Alapanyagaink Eu és DIN. Szabványos Fenyő (Borovi, Luc) illetve Eukaliptusz.
Hossztoldott, rétegragasztott vetemedés mentes alapanyagok.
Korszerű Német megmunkáló berendezésekkel dolgozunk. Ipari 4 rétegű felületkezeléssel.

Korszerű MACO osztrák gyártmányú vasalattal.
Kilincs működtetésű bukó-nyíló rendszerrel.
Mai normáknak megfelelő, fokozott hőszigeteléssel rendelkező üvegek, igény szerint változó összetétellel és vastagsággal.

ALKALMAZOTT PROFIL VASTAGSÁGOK:

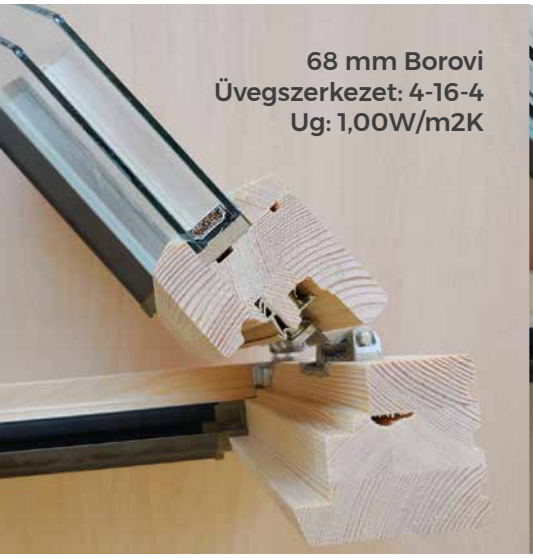

FELÜLETKEZELÉS

Helios Aquavita, vizes bázisú vastag lazúr 4 rétegben felhordva, választható egyedi színekben.

1. Első réteg: egy szállekötő mélyalapozó csiszolás előtt.
2. Második réteg: a pácolás, ami egyben a gombamentesítés. Ez a művelet mártásos eljárással készül, ami biztosítja az egyenletes színt.
3. Harmadik réteg: egy közbenső töltő alapozó. Ez színtelen, csiszolható réteg, a kiváló sima felület elérésére, ami fújással történik 120- 150 mikron vastagságban.
4. Negyedik réteg: a fedőlazúr, ami 250- 270 mikron vastagságban kerül felhordásra fújással, ez adja meg a fényét és hatását.

SZO—FA
ABLAKGYÁRTÓ KFT.

**5000, Szolnok,
Nagysándor József út
Hrsz 15746/5.**

Tel.: +36-56/314-510

**szofaablak@gmail.com
www.szofaablak.hu**

ELEKTRONIKAI GYÁRTÁS, JAVÍTÁS, ÖSSZESZERELÉS

WWW.VANDL.HU

V & L
ELECTRONICS KFT.
2007

SZERVEZZE KI ELEKTRONIKAI TEVÉKENYSÉGEIT!

Elektronikai gyártás, javítás, összeszerelés
Rugalmasságunknak köszönhetően **kis és nagy sorozatokkal** történő munkavégzést is tudunk vállalni vevőspecifikus igények alapján.
Kapacitáshiány esetén mi készen állunk segíteni.

- 150 m^2 ESD védett üzem és
- 300 m^2 raktárterület elérhető,
- nyerges vontató fogadási lehetőséggel.

Az alkatrészek kézi beültetésétől, az összeszerelésen át, a tesztelés és csomagolás folyamatáig állunk rendelkezésükre.

NYOMTATOTT ÁRAMKÖR SZERELÉS

ESD védelemmel ellátott üzemünkben vállaljuk nyomtatott áramkörök kézi beültetését, felület és furatszerelt alkatrészek eltávolítását, cseréjét, módosítások elvégzését, a prototípusok elkészítésétől a tömeggyártásig.

ELEKTRONIKAI ESZKÖZÖK ÖSSZESZERELÉSE

Vállaljuk nyomtatott áramkörök vevőspecifikus igények alapján késztermékké összeszerelését, elektronikai és mechanikai alkatrészek előmunkálását, részegységek készre szerelését, illetve összeszerelési munkálatok elvégzéséhez a megfelelő technológia kidolgozását és a szükséges szerelősor tervezését, kiépítését.

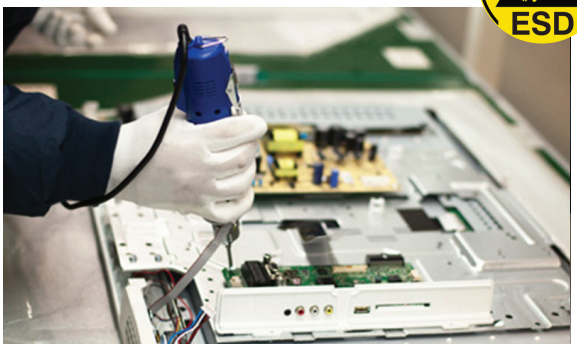

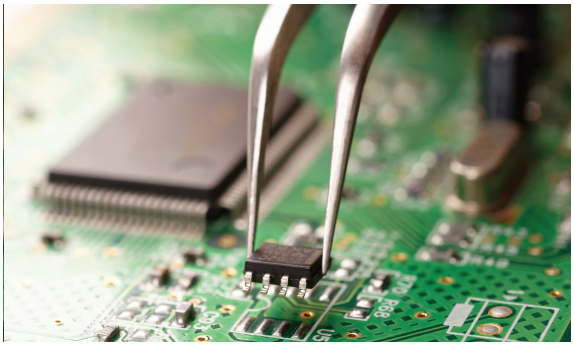

MECHANIKUS ÖSSZESZERELÉS

Vállaljuk elektronikai, villamosipari alkatrészek és termékek, beépülő egységek gyártását, összeszerelését, előmunkálását.

PROGRAMFRISSÍTÉS

Vezérlőegységek programfrissítése.

ESZTÉTIKAI JAVÍTÁS

Csiszolás, sorjázás, tisztítás, vagy egyéni vevői igények alapján meghatározott javítási műveletek elvégzése.

CSOMAGOLÁS

Cégünk vállalja az ön termékének újra-, illetve átcsomagolását, címkézését.
Minden olyan átcsomagolási feladatot vállalunk, mely az adott termék kereskedelmi forgalomba hozatalához szükséges.
Cégünk a válogatást is elvégzi megrendelői számára, 100%-os végellenőrzési garanciával.

TESZTELÉS

Vállaljuk a beérkező alkatrészek / termékek ellenőrzését, az előírt átvételi paraméterek vagy az előírt szabványok alapján.
Alkatrészek, gépegységek, gépek ellenőrzése, tesztelése.

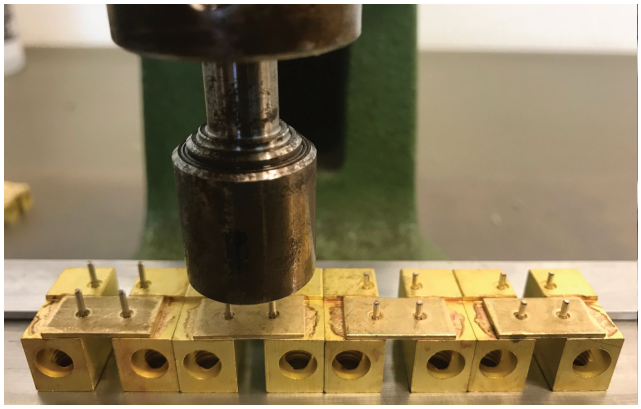

TERMELÉS-TÁMOGATÁS

Munkaerő kapacitás problémák esetén támogatást tudunk nyújtani partnereink számára szolnoki telephelyünkön.
Magas színvonalú munkavégzéssel segítjük az előírt minőségi paraméterek és gyártási mennyiségek biztosítását.

WWW.VANDL.HU

V&L Electronics Kft.
Telephely: 5000, Szolnok, Újszászi u 11.
E-mail: info@vandl.hu

László István – ügyvezető: +36 20 927 9804
Kiss Ferenc - termelésvezető +36 70 945 5967

KÖVESDINÉ KŐSZEGI ERIKA - EGÉSZSÉGÜGYI GYAKORLATVEZETŐ

„SEMMELWEIS NYOMÁBAN” CÍMMEL VERSENY A JÁSZ-NAGYKUN-SZOLNOK MEGYEI HETÉNYI GÉZA KÓRHÁZBAN

„Semmelweis nyomában” címmel 2019.06.24-én immár második alkalommal volt ápoló tanulóknak játékos szakmai megmérettetés. A versenyzőket köszöntötte Dr. Bene Ildikó a kórház főigazgatója, Dr. Sziráki András a Jász-Nagykun Szolnok Megyei Kereskedelmi és Iparkamara elnöke, Kalmár Andrea a Szolnoki Szolgáltatási SZC főigazgatója, és Dankó Zsuzsanna a MESZK területi elnöke. Mindannyian hangsúlyozták az ápolók felelősségét, szaktudását a betegellátásban. A kamara a versenyt és a szervezőket nagyra értékeli és támogatta.

1992 óta a Semmelweis – napi ünnepség minden év július 1-jén az „anyák megmentőjének” születésnapján kerül megrendezésre. 2011. július 1-jétől a magyar egészségügy napja, az egészségügyben dolgozók számára munkaszüneti nap, amellyel az ország vezetése elismerte az egészségügyben dolgozók munkáját.

Semmelweis Ignác születésének 200. évfordulójának tiszteletére tavalyi évben első alkalommal zajlott szakmai verseny a nyári gyakorlatot töltő Szolnoki Szolgáltatási SZC Vásárhelyi tagintézmény ápoló tanulóinak. Az évforduló remek alkalmat kínált egy játékos szakmai megmérettetésre, illetve egy verseny sorozat elindításához hagyományteremtő szándékkal. Cél az egészségügyi ágazat vonzóvá tétele és az ápoló tanulók motiválása, legfontosabb szándék, hogy a tanulók empátiával és szakmai szeretettel végezzék majd a munkájukat.

Ebben az évben a versenyen összesen 52 tanuló vett részt, 5-6 fős mozaik csoportokban. A csapat tagok hamar megtalálták az összhangot egymás között, a feladatok megoldása vidám, jó hangulatban zajlott.

A tanulóknak 6 feladatot kellett megoldaniuk, és 100 pontot gyűjthettek össze.

SZITUÁCIÓS FELADATOK:

1) Elsősegélynyújtás – sebkötözés
2) Elsősegélynyújtás – újraélesztés
3) Betegoktatás
4) Három szempont alapján történt az értékelés a gyakorlati feladatoknál: legfontosabb, hogy mindenki a szakma szabályainak megfelelően teljesítsen, az aszepszis antiszepszis szabályait betartsa, valamint a beteggel folytatott kommunikáció is hangsúlyos volt az értékelésnél.

KREATÍV FELADATOK:

1) 13 + 1 Totó
2) „Szólánc” fogalom meghatározás,
3) Plakát készítése „Ápoló leszek, mert…”

A plakát készítése a leglátványosabb feladat volt, ahol szárnyat adhattak kreativitásuknak a Z generációs csapatok. Szakmailag igényes, ötletes alkotások születtek.

A feladatok értékelése szakmai zsűri feladata volt. Az első, második, harmadik helyezést elért csapatok kerültek díjazásra.

A verseny fő díját a Jász-Nagykun-Szolnok Megyei Kereskedelmi és Iparkamara ajánlotta fel.

Az összesen 60.000 Ft értékű ajándékcsomagoknak a verseny első helyezett csapata örülhetett, plusz jutalom volt a tanulók számára egy-egy „Bonus gyakorlati nap” a következő tanévre.

A második helyezett csapattagjai 5000 Ft pénzjutalmat vehettek át a MESZK területi elnökétől. A harmadik helyezést elért csapattagok egy-egy ajándék mozibérletnek örülhettek a Magyar Ápolási Egyesület jóvoltából.

Külön szeretném megköszönni Dr. Sziráki Andrásnak a Jász-Nagykun-Szolnok Megyei Kereskedelmi és Iparkamara Elnökének a segítségét és támogatását a verseny lebonyolításával kapcsolatban.

Gyorsan változik a megszerzendő tudásanyag, folyamatos tanulás – tudásanyag bővítése szükséges. A jövő tanév új szakmai kihívásokról szól a gyakorlati képzésben, a mindennapokban az egészségügyben megfelelő szaktudással rendelkező jó szakdolgozók képzése, az utánpótlás kinevelése a legfontosabb feladat és újabb verseny megszervezése.

4 SZAKMACSOPORTBAN PRÓBÁLHATTÁK KI MAGUKAT A TÁBOROZÓ DIÁKOK

A MEGYE NYÁRI TÁBORAIBA VITTÜK A SZAKMÁKAT

A Jász-Nagykun-Szolnok Megyei Kereskedelmi és Iparkamara szervezésében immáron második nyáron került sor Nyári tábori foglalkoztatók megtartására. Kamaránk elkötelezett célja, hogy a pályaválasztás előtt álló fiatalokat minél szélesebb körben tájékoztassuk a pályaválasztás témakörében. Ennek érdekében kerestünk fel több nyári tábort.

4 szakmacsoportban (kereskedelem, vendéglátás, egészségügy, gépészet) mutattuk be a szakmák egyes sajátosságait, melyet a diákok saját maguk is kipróbálhattak. Így a táborozóknak lehetőségük nyílt például vérnyomást mérni, leltározási feladatot oldhattak meg, polcot szerelhettek össze és a pincér szakma rejtelmeibe is betekintést kaptak.

A programot a megyeszékhelyen működő Szolnoki Gyermek és Ifjúsági Közalapítvány táborába több alkalommal is elvittük. Ezen kívül lehetőségünk nyílt a Miért Ne Közhasznú Humán Szolgáltató Alapítvány és a Foglalkoztatási Célú Non-profit Szervezet táborait is meglátogatni. Jártunk továbbá Tápiógyörgyén, Tiszagyendán, Törökszentmiklóson és Jászkiséren is.

Nagy örömünkre szolgált, hogy a nyári pihenőidő ellenére a diákok és a pedagógusok igen érdeklődők, aktívak voltak a programokon és már most meghívásokat kaptunk a következő évi táborokba.

7 SZEMÉLYES CSALÁDI PEUGEOT MODELLEK

TRAVELLER RIFTER 5008 SUV

2019. JÚLIUS 1-TŐL
2,5 MILLIÓ FT
ÁLLAMI TÁMOGATÁSSAL[1]

5ÉV* GARANCIA
max. 100 000 KM-ig

Csak magánszemélyeknek, további feltételek teljesülése esetén.**

MOTION & e-MOTION

PEUGEOT

[1]Az állami támogatás igénybevételének módját és feltételeit a nagycsaládosok személygépkocsi-szerzési támogatásáról szóló 45/2019. (III. 12.) Korm. rendelet határozza meg. A képek illusztrációk. A tájékoztatás nem teljes körű és nem minősül szerződéses ajánlatnak. Az akció részleteiről érdeklődjön a Peugeot-márkakereskedésekben vagy a www.peugeot.hu oldalon. *Minden 2019. április 1. után megrendelt, minden magánügyfél számára új autóként értékesített, új Peugeot 5008, Rifter és Traveller vásárlása esetén a 2 év szerződéses gyári jótállás mellé most +3 év kiterjesztett Optiway Optimum szerződéses jótállást adunk ajándékba. Az Optiway Optimum szerződés keretében nyújtott jótállás a 2 éves szerződéses gyári jótálláson túl érvényes, a gyári szerződéses jótállással megegyező szolgáltatásokat tartalmaz, és az autó első tulajdonosának történő átadásától számított 5 évig vagy 100 000 km-ig (amelyiket előbb eléri az autó) érvényes. Az akció visszavonásig érvényes. **A gyári szerződéses jótállás és az Optiway Optimum szerződés keretében nyújtott jótállás szolgáltatásai kizárólag abban az esetben vehetők igénybe, ha az adásvételi szerződésben a Szerviz- és Garanciafüzetben és a Szolgáltatási Szerződésben foglalt feltételek és körülmények egyidejűleg teljesülnek.

A PEUGEOT A TOTAL-T AJÁNLJA.

A Peugeot 5008 NEDC szabvány szerinti vegyes átlagfogyasztása 4,1–5,7 l/100 km, CO_2-kibocsátása 106–129 g/km. A Peugeot 5008 WLTP szabvány szerinti vegyes átlagfogyasztása (min.-max.) 4,932–8,020 l/100 km, CO_2-kibocsátása 129,3–175,18 g/km. A Peugeot Rifter NEDC szabvány szerinti vegyes átlagfogyasztása 4,1–5,5 l/100 km, CO_2-kibocsátása 109–127 g/km. A Peugeot Rifter WLTP szabvány szerinti vegyes átlagfogyasztása (min.-max.) 5,469–7,528 l/100 km, CO_2-kibocsátása 107,45–132,04 g/km. A Peugeot Traveller NEDC szabvány szerinti vegyes átlagfogyasztása 4,8–6,4 l/100 km, CO_2-kibocsátása 127–169 g/km. A Peugeot Traveller WLTP szabvány szerinti vegyes átlagfogyasztása (min.-max.) 5,996–7,955 l/100 km, CO_2-kibocsátása 157,15–208,65 g/km.

QUALITÉ
A megbízható partner
www.qualite.hu

SZOLNOK
Verseghy út 3.
Tel.: (56) 524-090
qualite96@qualite.hu

KARCAG
Madarasi út 54/a
(59) 500-139
karcag@qualite.hu

JÁSZBERÉNY
Nagykátai út 20/a
(57) 505-300
qualitejb@qualite.hu

MODERN VÁLLALKOZÁSOK PROGRAMJA

Vállalkozz digitálisan!

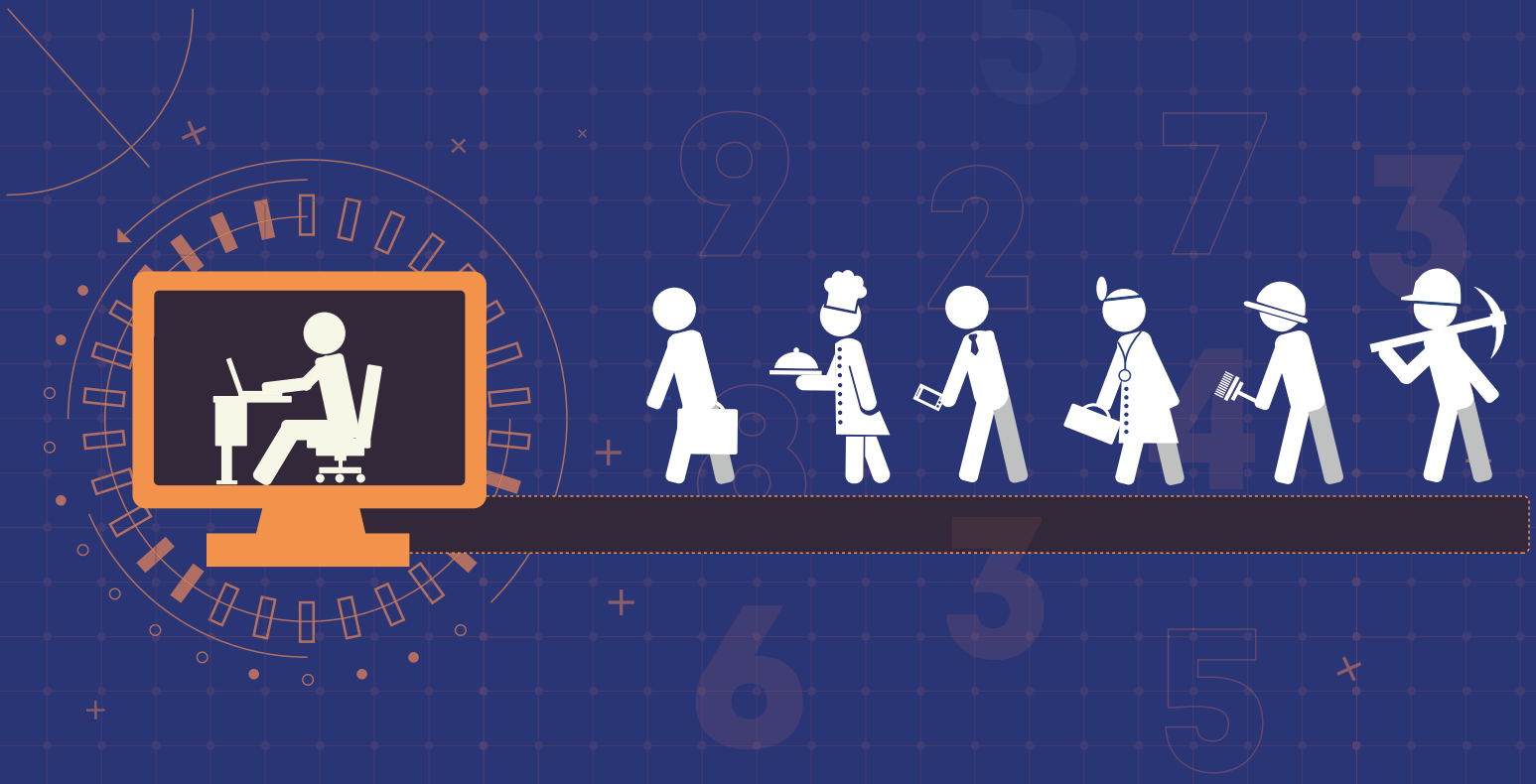

VÁLJ DIGITÁLIS VÁLLALKOZÓVÁ!

www.vallalkozzdigitalisan.hu

SZÉCHENYI 2020

MAGYARORSZÁG KORMÁNYA

Európai Unió
Európai Regionális Fejlesztési Alap

BEFEKTETÉS A JÖVŐBE